



**DIRECTOR:**  
**DR. ÍÑIGO SADA**

- Licenciado en Odontología, UPV/EHU
- Doctor en Odontología, UPV/EHU
- Especialista Universitario en Implantología Oral, UPV/EHU
- Certificado en Periodoncia por la Universidad de Texas (Houston, USA)
- Ex profesor de Postgrado en "Especialista Universitario en Implantología Oral", UPV/EHU
- Dictante de varios cursos de Implantología Oral y Periodoncia
- Miembro de SEPA, EAO, AO, AAP, SEI, SECIB

#### SECRETARÍA TÉCNICA

Clínica Sada  
Srta. Ana Fernández  
P.º Salamanca 5, entlo Izda.  
20.003 San Sebastian, Guipúzcoa.  
Teléfono: 943 425 761  
inigo@clnicasada.es  
www.clinicasada.es

#### LUGAR DE REALIZACIÓN

Centro Osteoplac San Sebastian  
P.º Urumea 3- bajo, 20014.  
San Sebastián (Guipúzcoa).

#### PRECIO DE LA INSCRIPCIÓN

1.950 Euros los 3 módulos.  
800 Euros cada módulo por separado. IVA Incluido.  
El precio incluye cafés y comidas de trabajo.  
Plazas limitadas.

#### FORMA DE PAGO:

Transferencia bancaria.  
C.C: Banesto:  
0030 3425 40  
0001673271  
Concepto: Curso modular 2012.  
50% del precio del curso en concepto de reserva de plaza.  
**Política de cancelación:**  
15 días antes del curso se deberá abonar la totalidad de la matrícula o solicitar la devolución de la reserva.

#### HOTELES RECOMENDADOS (por proximidad)

**Hotel Amara plaza\* \* \* \***  
Tel.: +34 943 464 600  
Fax: +34 943 472 548  
Dirección: Plaza Pio XII, 7  
20.010 San Sebastian, Guipúzcoa.

**Hotel Astoria \* \* \* \***  
Tel.: + 34 943 445 000  
Fax: + 34 943 445 454  
Dirección: Sagrada Familia, 1  
20.010 San Sebastián, Guipúzcoa. info@astoria7hotel.com

**Straumann, S.A.**  
Avda. Bruselas, 38  
28108 Madrid - España  
T. 902 402 024  
formacion.es@straumann.com  
www.straumann.es

Con la colaboración de:



## CURSO MODULAR TEORICO-PRÁCTICO AVANZADO DE PERIODONCIA E IMPLANTOLOGIA ORAL

diciembre 2012/marzo 2013  
Donosti/San Sebastián

PONENTE Y ORGANIZADOR DEL CURSO  
**Dr. Íñigo Sada**



Con la colaboración de:



## MÓDULO 1 Periodoncia Avanzada

Viernes 14 diciembre 2012  
de 9 a 18 horas

Sábado 15 diciembre 2012  
de 9 a 18:30 horas

Viernes 14 diciembre

### Periodoncia clínica

Recorrido exhaustivo por los métodos y pruebas para el diagnóstico preciso de las distintas entidades de enfermedad periodontal, y su correcto tratamiento. Ahondaremos en las técnicas quirúrgicas y sus indicaciones.

Sábado 15 diciembre

### Cirugía periodontal específica

Técnicas quirúrgicas periodontales que no tratan la enfermedad periodontal, sino que corrigen la estética, mejoran la función o previenen situaciones gingivales patológicas, coadyuvando así al tratamiento global del paciente.

## Programa

Viernes

- **Exploración:** sondaje, Rx, fotos, pruebas diagnósticas, pronóstico, plan de tratamiento, comunicación con el paciente.
- **Tratamiento Periodontal Básico,** tratamiento sistémico: ¿cómo, cuándo, con qué? Tratamiento tópico, oclusión-periodoncia: frémits, trauma oclusal...

- **Tratamiento Periodontal Quirúrgico,** ¿cuándo y por qué? Tipos de cirugía periodontal (indicaciones).

- **Cirugía en directo:** Cirugía periodontal de acceso.

Sábado

- **Generalidades:** manejo de los tejidos blandos, incisiones, suturas y materiales. Emdogain, preservación papila. Técnica sutura papilar.

- **Regeneración periodontal**

- **Cirugía perio específica:** Recubrimiento radicular. Cirugía regenerativa. Aumento de encía queratinizada. Posicionamiento coronal de colgajo.

- **Cirugía en directo:** Cirugía de posicionamiento coronal de colgajo y cirugía regenerativa periodontal.



## MÓDULO 2 Implantología periodontal

Viernes 1 febrero 2013  
de 9 a 18 horas

Sábado 2 febrero 2013  
de 9 a 18 horas

Viernes 1 febrero

### Casos parciales

Consideraciones protésicas, quirúrgicas y factores a tener en cuenta en los tratamientos con implantes en zonas estética, posteriores, unitarias y múltiples.

Sábado 2 febrero

### Casos completos

Cómo diagnosticar, planificar y llevar a cabo, paso por paso, una rehabilitación de una o dos arcadas completas ayudados por imágenes tridimensionales y llevadas a boca mediante guías quirúrgicas que minimizan los posibles errores.

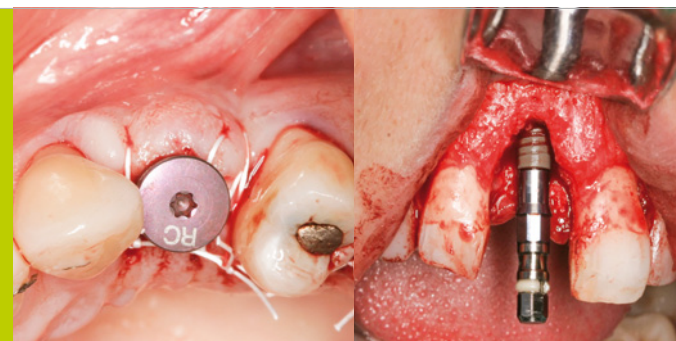

## Programa

Viernes, implantología periodontal

- **Exploración,** pruebas radiográficas, interpretación de las pruebas, planificación del caso.
- **Preparación del caso,** elección del implante, materiales...
- **Minimizar fracasos en implantología,** colocación tridimensional de los implantes en zona estética, importancia de los tejidos blandos, la cortica vestibular. ROG.
- **Cirugía en directo:** Cirugía de implantes en zona estética.

Sábado, Cirugía guiada de implantes

- **Indicaciones:** estudio, planificación, guía radiológica, quirúrgica, pruebas diagnosticas, sedación IV.
- **Mantenimiento de implantes dentales,** tratamiento de la perimplantitis.
- **Técnica quirúrgica,** regeneración ósea, elevación sinusal, bloques óseos, cirugía guiada.
- **Cirugía en directo:** Cirugía implantológica con guía quirúrgica.

## MÓDULO 3 Tratamiento multidisciplinar

Viernes 1 marzo 2013  
de 9 a 18 horas

Sábado 2 marzo 2013  
de 9 a 18 horas

Viernes 1 marzo

### Periodoncia-Ortodoncia

Los casos multidisciplinarios complejos son cada día más frecuentes en nuestras consultas. Por esto precisamos conocer las interacciones que cada especialidad tiene con la otra de manera que podamos sacar el máximo partido a nuestro equipo, exigiéndonos todos lo máximo para conseguir la excelencia en el tratamiento global de nuestros pacientes.

Sábado 2 marzo

### Periodoncia-Prótesis-Endodoncia

Repasamos las interacciones de la periodoncia con estas dos especialidades tan relacionadas entre sí, y los tratamientos coadyuvantes que podemos ofrecer a nuestros miembros del equipo para solucionar problemas que una sola especialidad no podría.

## Programa

Módulo impartido por los Drs. Iñigo Sada y Domingo Martín

Viernes

- **Periodoncia-ortodoncia:** Diagnóstico, pruebas, trabajo en equipo, informes, tratamiento.
- **Orden de actuación:** multipatología, exigencias al resto del equipo, ortodoncia periodontal, resultados realistas.
- **Cirugía plástica periodontal:** Tratamiento EPA, corticotomía, fenestración, eliminación de pigmentaciones, anclaje esquelético, frenectomía, enucleaciones.
- **Cirugía en directo:** Corticotomía.

Sábado

- **Periodoncia-prótesis:** Salud gingival alrededor de prótesis, estética blanca-rosa, encía queratinizada, técnicas periodontales para la prótesis, alargamiento coronario con fines protésicos, aumento de volumen blando bajo póntico.
- **Periodoncia-endodoncia:** Apicectomía, amputación radicular y hemisección molar, lesión endo-perio: enfoque, tratamiento, fracturas radiculares: tratamiento, modos de actuación, Presentación de casos complejos Orto-Perio-Pros.
- **Cirugía en directo:** cirugía plástica periodontal. Aumento de tejido blando en volumen.

